

Karta
med förslag till ändrad
tomtindelning
för del av

Kv. Skrivaren
Osby köping;



Enligt beslut den 3 december 1958 229
har byggnadsnämnden i Osby köping antagit ovan
upptagna förslag till ändrad tomtindelning för
del av kvarteret Skrivaren; betygar

Ernil Johansson
Ordf.

Upprättad år 1958 av:

Gunnar Malinqvist

Dnr O. 14/57

I:4

Distriktslantmätare,

Koordinatförteckning:

Bet	Mr	Mark	X	Y
pp	653	rg	50210.77	27029.46
	654	rg	173.59	088.99
sp	1	ds	189.00	057.40
	4	rg	138.52	072.74
	5	rg	175.35	086.07
	6	rg	169.83	087.90
	7	rg	172.99	069.10
	8	-	181.65	072.84
	16	rg	155.35	039.21
	17	rg	159.89	041.59
	18	rg	164.73	044.17

rg = rör i gjutning
ds = dubb i sten

III: 536. år 1959 den 8 april
Länstyrelsen genom lantmätaren
vid fastställt den 10/10/59

Enma tomtindelningen betygar

Kristianstads lantmätare som ovan
den 10/10/59

På tjänstens vägnar:
Ake Walton
Ake Walton

Stpl. 1 kr.
(Åsatt exp)

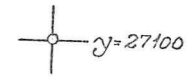
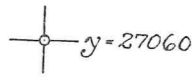
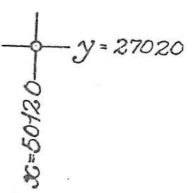
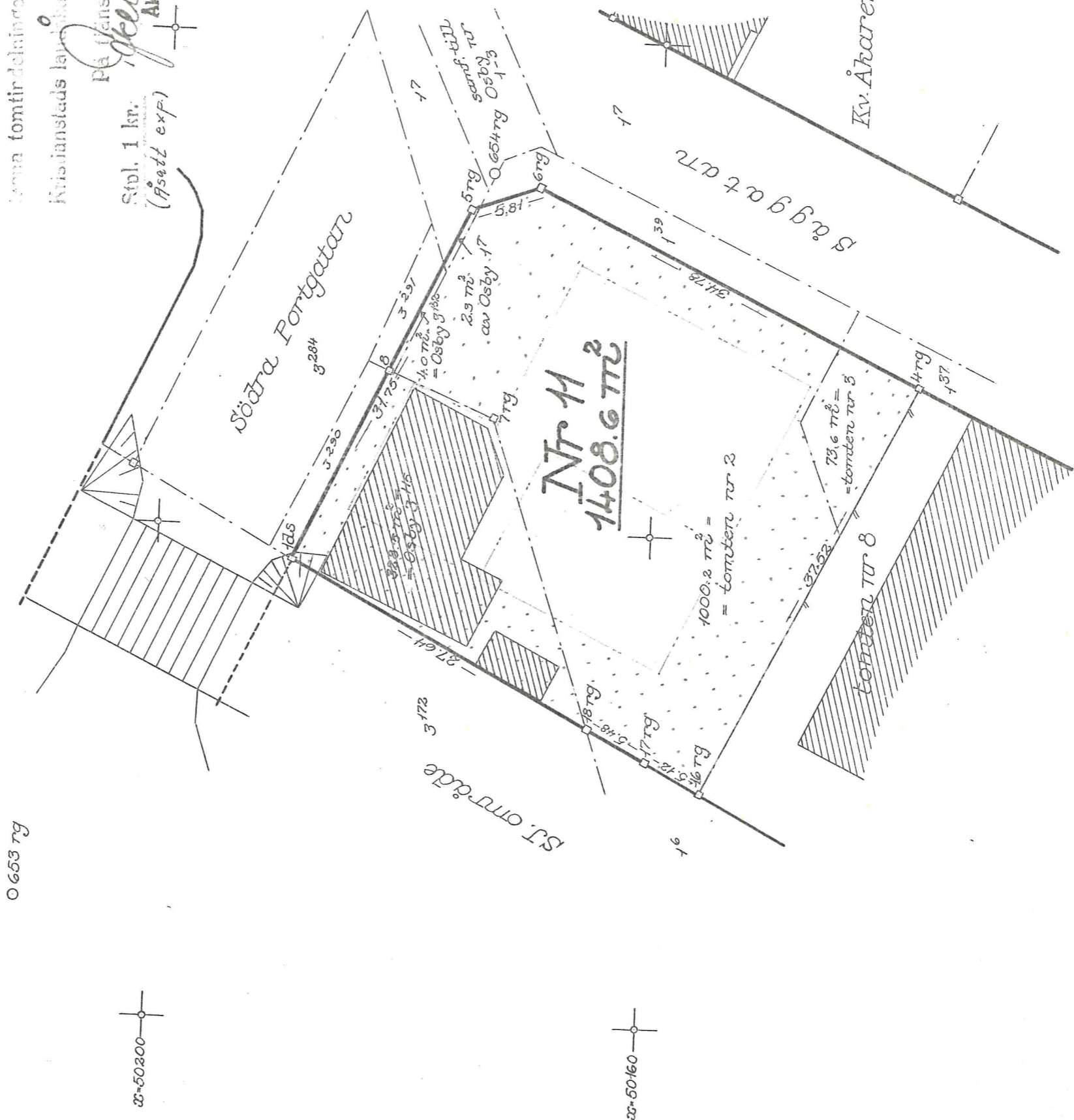

B.176.